er = ewers Rahmenstation

er.2 — STATIONEN MIT 200 BIS 500 KW

TECHNISCHE AUSSTATTUNGSVARIANTEN

Nennweite: DN32/50

Anschlussleistung ☐ 200 kW ☐ 250 kW ☐ 300 kW ☐ 350 kW ☐ 400 kW ☐ 450 kW ☐ 500 kW

Versorgungsgebiet / TAB _____

Primär Temperaturen VL / RL _____ °C Sekundär Temperaturen VL / RL _____ °C

Primär Druckstufe ☐ PN16 ☐ PN25 Wärmedämmung ☐ mit ☐ ohne

☐ **Ausführung mit Durchgangsventil + Differenzdruckregler/begrenzer:**

	primär Durchgangsventile		
A	☐ DN25 ☐ DN32	☐ PN25	kvs 8,0 -16,0

	primär Stellantrieb Hub 6mm	
B	☐ ohne Sicherheitsfunktion ☐ mit Sicherheitsfunktion ☐ 3 Punkt ☐ 0-10V	230V

	Differenzdruckregler/begrenzer		
A1	☐ Differenzdruckbegrenzer ☐ Differenzdruckregler		
	☐ DN25 ☐ DN32 ☐ DN40	☐ PN16 ☐ PN25	kvs 8,0 - 16,0
	☐ Nadeldrosselventil ☐ Nadeldrossel ☐ Impulsleitung		

	primär WMZ
C	☐ Passstück G1“-190 mm ☐ Passstück Fl. DN20-190 mm ☐ Passstück G11/4“-260 mm ☐ Passstück Fl. DN25-260 mm

weitere Optionen Primärseite:

	primär WMZ
C1	☐ Rg-Stopfen G½" für WMZ VL Nassfühler M10x1 (lose beigelegt)

	primär Absperrung
D	☐ Böhmer DN32 PN25
	☐ Böhmer DN25 PN25 mit fest. Anschweißende
	☐ Oventrop DN32 PN40

☐ **Ausführung mit Kombiventil:**

	primär Kombiventile		
A	☐ DN25 ☐ DN32 ☐ DN40	☐ PN16 ☐ PN25	kvs 8,0 - 16,0

	primär Stellantrieb Hub 6mm	
B	☐ ohne Sicherheitsfunktion ☐ mit Sicherheitsfunktion ☐ 3 Punkt ☐ 0-10V	230V

	primär WMZ
C	☐ Passstück G1“-190 mm ☐ Passstück Fl. DN20-190 mm ☐ Passstück G11/4“-260 mm ☐ Passstück Fl. DN25-260 mm

Optionen Sekundärseite:

	Umwälzpumpe HK - 230V		
E	☐ Magna 3	☐ 40-60F ☐ 40-80F ☐ 40-100F ☐ 40-120F	9,03 m³/h | 2 m/s bei 7,5 m Förderh.

	Regelung
F	☐ Samson
	☐ Danfoss
	☐ Regin
	☐ Schneid
	☐ Siemens

	Sicherheitsfunktion
Pos.2	☐ mit Sicherheitsfunktion ☐ ohne Sicherheitsfunktion

Technische Änderungen vorbehalten. Für diese technische Unterlage behalten wir uns alle Rechte vor. Es gilt der Urheberschutzvermerk DIN 16016.

Ausführung Sekundär: ☐ ohne Heizkreis ☐ mit einem Heizkreis ☐ mit Verteilersystem für mehrere Heizkreise: ☐ 2 ☐ 3

Bei Ausführung mit einem Heizkreis:

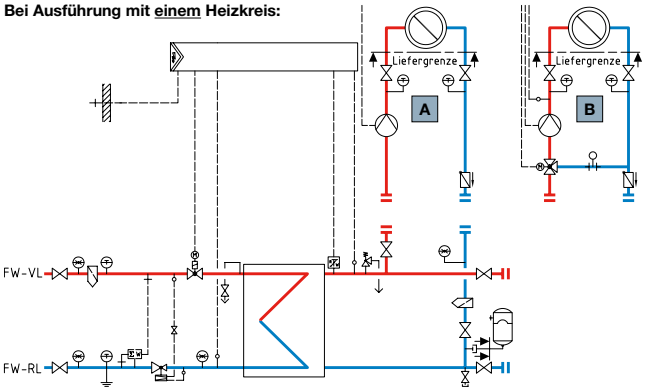

☐ A = **Heizkreis direkt**
☐ B = **Heizkreis gemischt mit Beimischung**

Ausführung Trinkwassererwärmung:
☐ ohne

mit Speicherladesystem:
☐ gemischt ☐ ungemischt ☐ mit Zirkulation
☐ 50 kW ☐ 68 kW ☐ 91 kW ☐ 111 kW ☐ 130 kW ☐ 150 kW

mit Durchflusssystem:
☐ 50 kW 14 l/min 60 °C ☐ 70 kW 20 l/min 60 °C ☐ 100 kW 29 l/min 60 °C ☐ 120 kW 34 l/min 60 °C ☐ 150 kW 43 l/min 60 °C

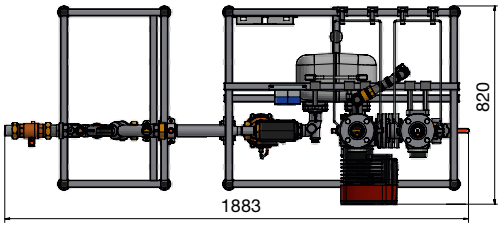

er.2 Station - Ansicht von oben

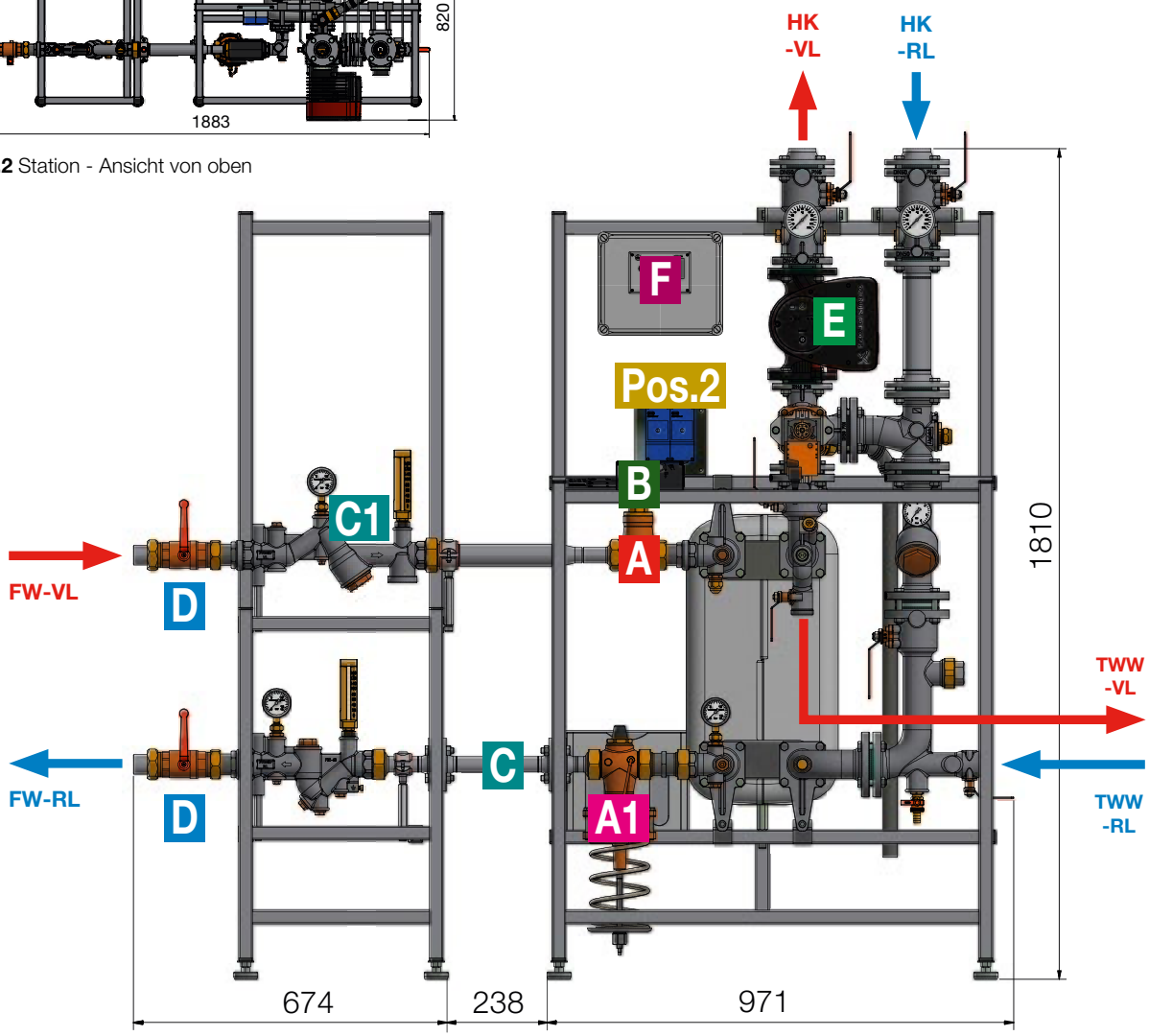

Technische Änderungen vorbehalten. Für diese technische Unterlage behalten wir uns alle Rechte vor. Es gilt der Urheberschutzvermerk DIN 16016.

er = ewers Rahmenstation

er.2 — STATIONEN MIT 200 BIS 500 KW
TECHNISCHE AUSSTATTUNGSVARIANTEN

Datum

Ansprechpartner

Firma

Sachbearbeiter

Straße

PLZ, Ort

Telefon

E-Mail

Aufstellort

Kommission

Straße, Hausnummer

PLZ, Ort

Besonderheiten bei Anlieferung z. B. Keller, Dachzentrale, Ebenerdig

Formular per E-Mail senden

Hinweis: Diese Funktion ist nur über dem PDF Bearbeitungsprogramm Adobe Reader möglich.

Technische Änderungen vorbehalten. Für diese technische Unterlage behalten wir uns alle Rechte vor. Es gilt der Urheberschutzvermerk DIN 16016.